



## **Wizdom 2010 opgraderingsvejledning**

**Gælder for Wizdom 1.8.5. og frem**

**30.03.2012**

# Indholdsfortegnelse

<b>1. Opgraderingsvejledning:</b> .....	<b>3</b>
Kommando-Linie argumenter.....	3
<b>2. Opgraderingsprocessen</b> .....	<b>4</b>

## 1. Opgraderingsvejledning:

Der gælder følgende forudsætninger for brug af Wizdom opdateringsprogrammet:

- Det er ikke et krav, at Wizdom skal have en specifik version for at kunne opgraderes. Det er nu muligt at opgradere på tværs af versioner.
- Opdateringsprogrammet skal afvikles med den bruger, der har installeret SharePoint eller med en bruger med tilsvarende rettigheder, hvilket er "Lokal administrator" på alle Sharepoint servere samt "Dbcreator" og "Securityadmin" på SQL serveren. Derudover skal det afvikles fra en WFE server i farmen.
- Brugeren skal have fuld kontrol eller være sitecollection administrator på alle de webapplikationer, hvor der er installeret Wizdom, Mysite og Wizdomadmin på. Dette gøres nemmeste ved at gå ind i Sharepoint Central Administrationen > Manage web applications og vælge de webapplikationer, der har Wizdom på og give ovenstående konto fuld kontrol igennem User Policy funktionen.
- Hvis UAC er aktiveret skal opgraderingsprogrammet køres som administrator.

## KOMMANDO-LINIE ARGUMENTER

Følgende kommando linie argumenter kan benyttes:

- "-unattended": Kører opgraderingsprogrammet igennem uden brugerinteraktion
- "-loglocation": Angiver logfilernes placering

## 2. Opgraderingsprocessen



Wizdom

**Wizdom**

BETA

### Velkommen til Wizdom opdatering

Opdateringsprogrammet er delt op i følgende 4 faser:  
Solution installation validering, Solution installation, Sitecollection opdatering validering, Sitecollection opdatering.

På næste side er der en opdateringsvejledning der beskriver hvilke forudsætninger opdatering stiller og hvilke commando linje argumenter der kan bruges.

Log lokation:

**Det er vigtig at en fuld farm backup er gennemført inden denne opdatering**

Fuld farm backup gennemført

Webtop A/S | 7026 5730 | support@webtop.dk

Wizdom



## Opgraderingsvejledning

**Læs nedenstående vejledning igennem inden opdateringen**



Wizdom opdateringsprogrammet har følgende forudsætninger:

Opdateringsprogrammet skal afvikles med den bruger, der har installeret SharePoint eller med en bruger med tilsvarende rettigheder hvilket er "Lokal administrator" på alle Sharepoint servere samt "Dbcreator" og "Securityadmin" på SQL serveren. Derudover skal det afvikles fra en WFE server i farmen.

Brugeren skal have fuld kontrol eller være sitecollection administrator på alle de webapplikationer, hvor der er installeret Wizdom, Mysite og Wizdomadmin på. Dette gøres nemmeste ved at gå ind i Sharepoint Central Administrationen > Manage web applications og vælge de webapplikationer, der har Wizdom på og give ovenstående konto fuld kontrol igennem User Policy funktionen.

Forrige      Webtop A/S | 7026 5730 | support@webtop.dk      Næste

Wizdom



### Systemcheck før solution installation

- ✓ Brugeren er lokal administrator
- ✓ Microsoft SharePoint Foundation Administration kører på alle servere
- ✓ Microsoft SharePoint Foundation Timer kører på alle servere
- ✓ Der er ingen låste webs

Forrige      Webtop A/S | 7026 5730 | support@webtop.dk      Næste

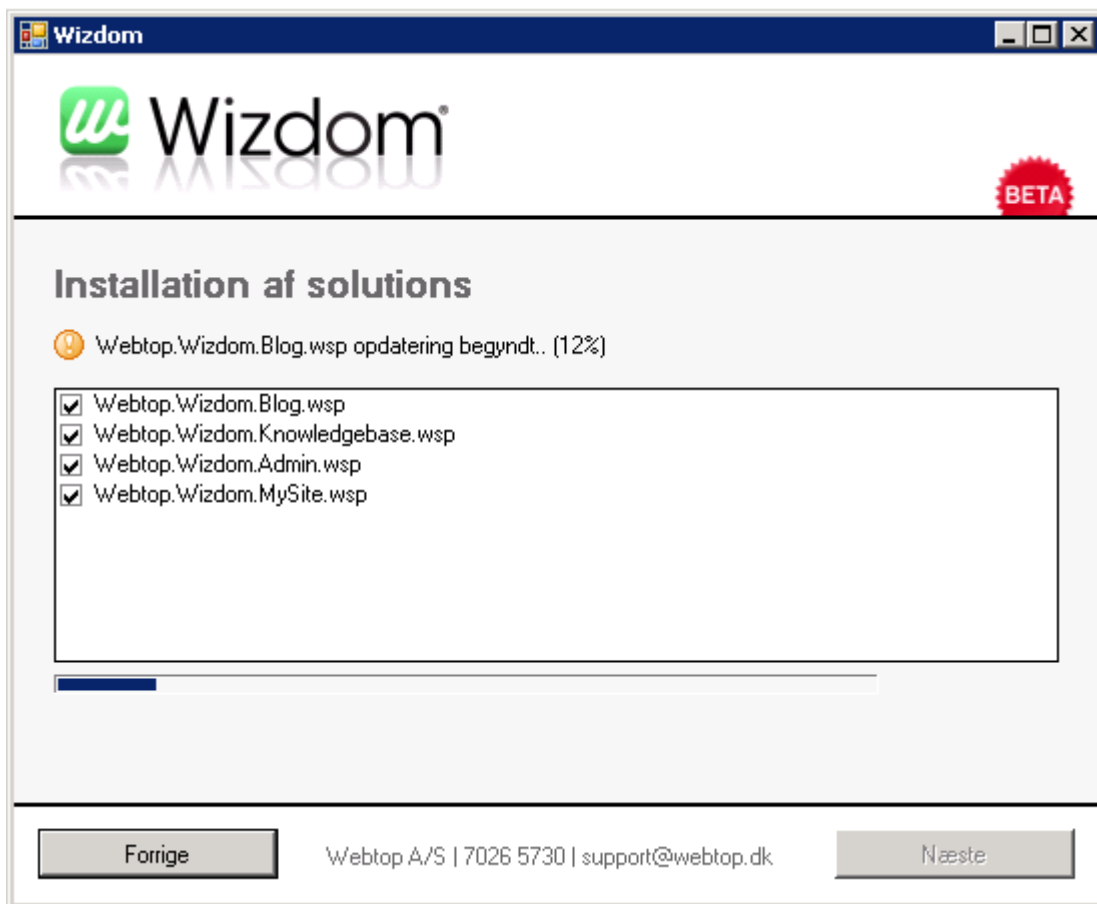

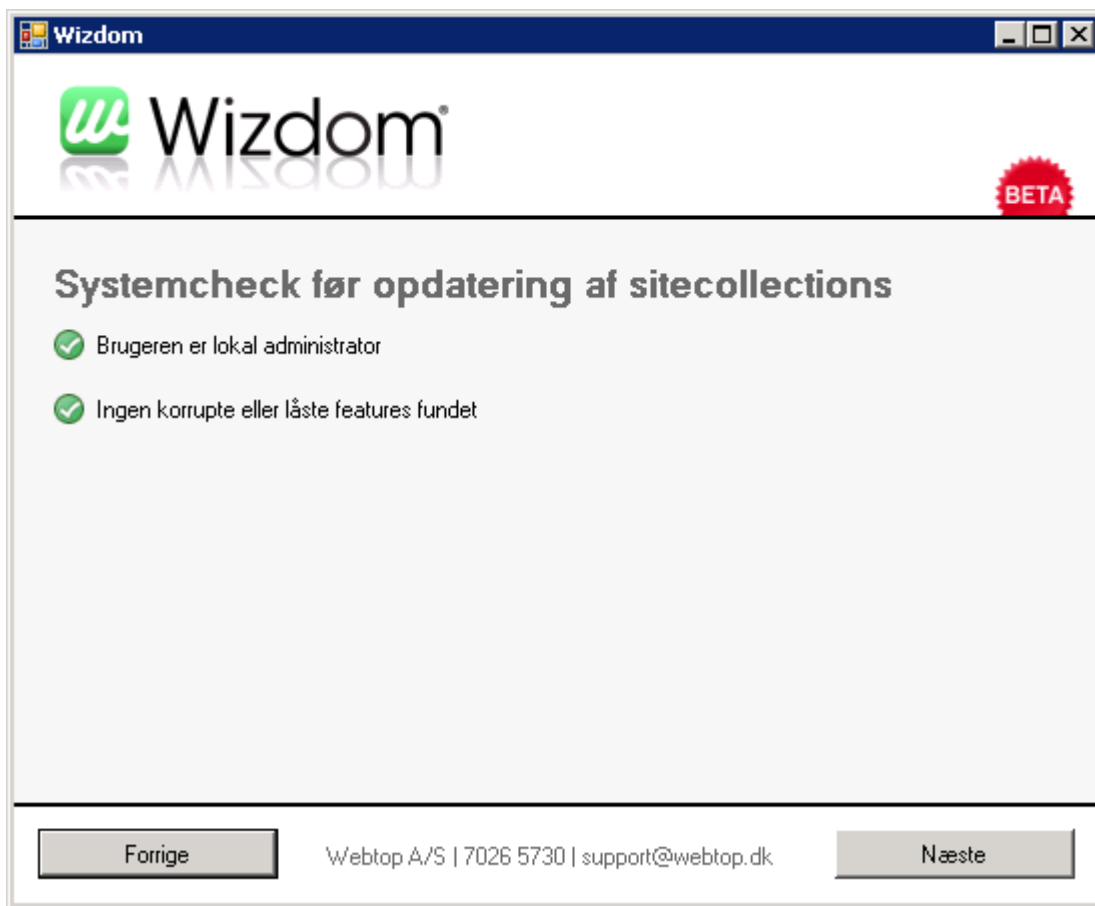



Wizdom



BETA

## Opdatering af sitecollections

0 sitecollections skal opdateres

Forrige Webtop A/S | 7026 5730 | support@webtop.dk Næste

